



Sesión 19

Circular por carretera



Objetivo de la Sesión:

- Conocer las principales normas para circular por las vías interurbanas.

Contenidos de la Ficha 1:

Normas de la Circulación	Código lingüístico	Contenidos socioculturales
- Las diferentes vías interurbanas. - Las normas generales de circulación por carretera. - Utilización de los carriles.	-Expresión: <i>distancia de seguridad</i> .	

Actividades para la Ficha 1:

1. **Motivación (10 m.):** Utilizando las fotografías de apoyo, motiva al grupo para que recuerde las distintas vías interurbanas (Sesión 7). Primero, comentan entre todos qué vía aparece en la imagen, después, escriben su nombre.
2. **Lectura comprensiva (10 m.):** En grupo, leen el texto: *Normas generales de circulación por carretera*. Realiza otra lectura en voz alta. Explica con dibujos o fotografías cada uno de los tres puntos del texto, incidiendo en las expresiones: *distancia de seguridad* y *lo más cerca posible...* Vuelven a leer el texto de forma individual. Motiva a los participantes para que expliquen el texto utilizando dibujos en la pizarra.
3. **Test (5 m.):** Realizan el test individualmente. Contrastan sus respuestas en grupo. Corrige el test y aclara las dudas.
4. **Interpretación de imágenes (15 m.):** Escribe en la pizarra diferentes criterios para tener en cuenta a la hora de observar las imágenes: *cuántos carriles hay, cuántos sentidos de circulación, qué quieren hacer los turistas...* Miran las fotografías y las comentan en grupo respondiendo a los criterios de la pizarra. Para interpretar la segunda foto, comenta lo siguiente: *el carril central puede ser utilizado tanto por los vehículos que circulan en un sentido como por los que circulan por el contrario, por ello hay que tener cuidado y siempre mirar al sentido contrario*. Finalmente, responden al ejercicio por parejas. Pasa por las mesas y aclara las dudas.

Mi aportación a esta Guía:



Circular por carretera

Sesión 19 Ficha 1



Recuerda el nombre de las vías interurbanas:



FAEA

autopista



FAEA

vía para automóviles



FAEA

carretera convencional



D.G.T.

autovía

NORMAS GENERALES DE CIRCULACIÓN POR VÍAS INTERURBANAS:

- Circular por la **derecha**.
- Circular lo más cerca posible del **borde derecho** de la calzada.
- Mantener una **distancia de seguridad** con los otros vehículos.



1. ¿Puede usted circular sobre las marcas viales del centro de la calzada?

- a) Sí, porque son discontinuas.
- b) Sí, porque es un tramo recto y hay seguridad.
- c) No.



FAEA

UTILIZACIÓN DE LOS CARRILES:

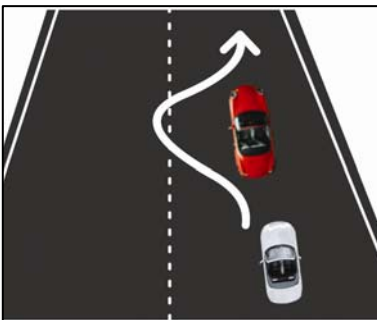

FAEA

Debo circular por el carril de la

derecha

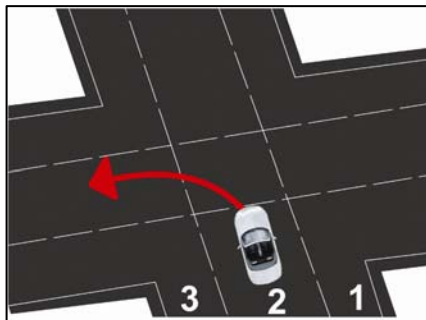

FAEA

Debo circular por el carril de la derecha

Puedo utilizar el carril central para adelantar y para cambiar de dirección a la izquierda

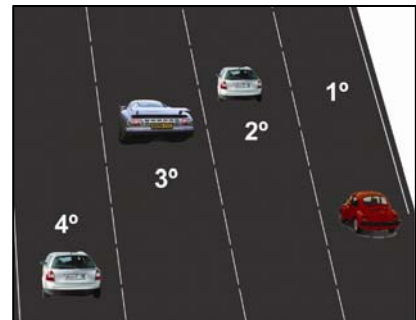

FAEA

Debo circular por el carril de la derecha

Puedo utilizar los otros carriles cuando las circunstancias del tráfico o la vía lo aconsejen.



Contenidos de la Ficha 2:

Normas de la Circulación	Código lingüístico	Contenidos socioculturales
- Circulación por autopista y autovía: vehículos que pueden circular y vehículos que tienen prohibida la circulación por estas vías. -Repaso de la velocidad máxima y mínima. - La distancia de seguridad en las vías interurbanas.	-Términos : <i>avería</i> y <i>emergencia</i> .	- Para utilizar las autopistas en España hay que pagar, son autopistas de peaje. Pueden compararlas con las de otros países que conozcan y comentar las diferencias.

Actividades para la Ficha 2:

- Comentario de la fotografía (10 m.):** Por pequeños grupos, miran la fotografía y la comentan. Plantea preguntas para orientar sus comentarios. Deben tratar de interpretar las señales de prohibición que ya conocen. Lleva al aula esas señales plastificadas y muéstralas a los participantes para que las vean mejor.
- Lectura de texto y ejercicios (15 m.):** Lee el texto: *Circulación por autopista y autovía*. Explica con ejemplos el ejercicio. Después lo realizan de forma individual. Puesta en común y corrección en la pizarra. Para repasar las normas sobre velocidad de la autopista y la autovía, realizan el segundo ejercicio también individualmente. Después, leen el texto: *Todos los vehículos que...* Plantea preguntas orales: *¿cuándo hay que salir de la autopista?* Explica los conceptos: *emergencia* y *avería*.
- Test (15 m.):** En grupo, comentan el significado de la señal de separación mínima. Leen el texto sobre la distancia de seguridad. Por parejas, responden a las preguntas de test y defienden sus respuestas en grupo. Deja un minuto para que revisen sus respuestas si así lo creen necesario. Por último, corrige las preguntas en la pizarra y aclara las dudas.

Materiales: pizarra y señales plastificadas.

Mi aportación a esta Guía:

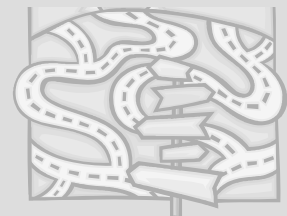

CIRCULACIÓN POR AUTOPISTA:



Como norma general, pueden circular por autopista los vehículos que pueden ir a más de 60 Km. por hora.

Tienen prohibido circular por autopista:

Los peatones

las bicicletas y ciclomotores

Los vehículos para personas con movilidad reducida

los vehículos de tracción animal

En **autovías**, los conductores de bicicletas mayores de 14 años, pueden circular por el arcén, si no está prohibido con alguna señal.

Escribe la velocidad máxima y mínima:

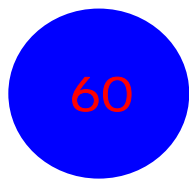

Todos los vehículos que, por avería o emergencia, circulen a menos de 60 Km. hora deben salir de la autopista por la primera salida.

DISTANCIA DE SEGURIDAD EN VÍAS INTERURBANAS:

Para circular con seguridad debo mantener una separación mínima con los otros vehículos.

En las vías interurbanas se debe dejar la distancia suficiente para que otro vehículo pueda adelantar.



Señal de separación mínima

test

2. La señal la indica que...

- a) Debe guardar con el vehículo que circula delante una separación inferior a 70 metros.
- b) Debe guardar con el vehículo que circula delante una separación igual o superior a 70 metros.



D.G.T.

3. ¿Qué distancia de seguridad debe guardar con el vehículo de delante?

- a) Una distancia que me permita detenerme en caso de frenado brusco del vehículo de delante.
- b) Una distancia que permita a los vehículos que me siguen adelantarme con seguridad.
- c) 50 metros como mínimo.





Contenidos de la Ficha 3:

Normas de la Circulación	Código lingüístico	Contenidos socioculturales
- El arcén en las vías interurbanas: circulación, parada, estacionamiento y detención. - La circulación con bicicletas o ciclos.	- Repaso de los conceptos: <i>parar, estacionar, detener y velocidad anormalmente reducida.</i> - Repaso de las señales: vía para bicicletas o ciclos y senda ciclable.	- Es importante insistir en la obligación de llevar casco al circular con bicicletas como prevención en caso de un accidente.

Actividades para la Ficha 3

- Lectura y comentario de los textos (15 m.):** Se recuerdan entre todos los conceptos: *parar, estacionar y detener* (Sesión 17). De forma individual, leen el texto: *El arcén*. Plantea preguntas oralmente para que surjan las dudas: *¿dónde se encuentra el arcén en una carretera? ¿circulan habitualmente por alguna carretera? ¿tiene el arcén en buen estado? ¿puede circular por él una motocicleta?* Utiliza ejemplos para explicar el concepto: *velocidad anormalmente reducida*. Después leen el segundo texto: *Circulación con bicicletas*. Una vez explicados y comentados los textos, realizan otra lectura individual.
- Test (15 m.):** Lee en voz alta la primera de las preguntas, la comentan por parejas y la responden en su cuaderno. Hacen lo mismo con la segunda y tercera pregunta. Contrastan sus respuestas en grupo. Motívalos para que debatan sobre el tema. Finalmente, corrige los test.
- Trabajo con las fichas prácticas: (10 m.):** Fotocopia y recorta las preguntas. Entrega la pregunta 1 a un participante y la 2 a su compañero. Por parejas, leen dos veces a su compañero la pregunta que les ha tocado. Después responden en una hoja a las dos preguntas y contrastan sus respuestas. En grupo comentan la experiencia y las dificultades que han tenido. Finalmente corrige los test y aclara las dudas.

Materiales: pizarra y Fichas Prácticas.

Mi aportación a esta Guía:



Para ampliar más el tema:

- La mediana en las autopistas y autovías.

EL ARCÉN

CIRCULACIÓN POR EL ARCÉN:

Como norma general, está prohibido circular por el arcén

Solo se puede **circular por el arcén por una emergencia**, cuando se circula a velocidad anormalmente reducida.

Está prohibido también **parar o estacionar** cuando el arcén es **transitable**.

Solo se puede **detener en el arcén por emergencia**.



FAEA

ARCÉN TRANSITABLE → ESTÁ EN BUEN ESTADO, SE PUEDE CIRCULAR

CIRCULACIÓN CON BICICLETAS:

Las bicicletas circularán por la vía para bicicletas o ciclos, si existe.
Si no hay vía para bicicletas, circularán por el arcén.



Para conducir una bicicleta por vías interurbanas hay que llevar casco.



4. En esta autopista, circulo por el arcén por avería. ¿Es correcto?

- a) Sí, porque es por avería.
- b) No. Tengo que circular por el carril derecho y abandonar la autopista en la primera salida.
- c) No, tengo que inmovilizar el vehículo en el arcén.



D.G.T.

5. Cuando vemos esta señal sabemos que se trata de una...

- a) vía para ciclos y ciclomotores.
- b) Vía para peatones y ciclos.
- c) Vía exclusiva para ciclistas.



FAEA

6. Usted circula por una vía que tiene doble sentido de circulación y tres carriles separados por líneas longitudinales discontinuas. ¿Cuándo podrá utilizar el carril central?

- a) Sólo para cambiar de dirección a la izquierda.
- b) Para adelantar y cambiar de dirección o el sentido de la marcha.
- c) Para adelantar y para cambiar de dirección a la izquierda.



FAEA

Ficha Práctica para la Actividad 12
(Para fotocopiar y recortar)



FAEA

1. ¿Qué significa esta señal?

- a) Vía reservada para ciclos y ciclomotores.
- b) Vía reservada para ciclos o vía ciclista.
- c) Senda ciclable.



FAEA

2. En una calzada de doble sentido de circulación en la que no están delimitados los sentidos, ¿por dónde debe circular?

- a) Por el lugar de la calzada que crea más seguro.
- b) Por la derecha, pero junto al eje imaginario de la calzada.
- c) Por la derecha y lo más cerca posible del borde de la calzada.