



Sesión 25

Prohibido adelantar

Prohibido adelantar

Sesión 25 Ficha 1



Objetivo de la Sesión:

- Conocer cómo debe realizarse un adelantamiento, cuándo está permitido y cuándo no.

Contenidos de la Ficha 1:

Normas de la Circulación	Código lingüístico	Contenidos socioculturales
-Norma general del adelantamiento: <i>por la izquierda</i> . -Pasos para realizar un adelantamiento.	-Términos y expresiones relacionadas con "adelantar": <i>adelantamiento, ser adelantado, el vehículo que adelanta, el vehículo que es adelantado, efectuar/realizar un adelantamiento...</i>	-El peligro de los adelantamientos: la causa de muchos accidentes son los adelantamientos imprudentes.

Actividades para la Ficha 1:

1. **Motivación (10 m.):** Anota en la pizarra criterios para observar las fotografías: *tipo de vía, número de vehículos, marcas viales...* Por parejas, observan las fotografías fijándose en esos criterios, y las contrastan con sus compañeros. Plantea preguntas al grupo: *¿Cuántos vehículos hay en la primera fotografía? ¿Qué intenta hacer el turismo? ¿Y en la segunda fotografía, cómo son las marcas viales? ¿Es correcto lo que hace el vehículo rojo de la tercera fotografía? Etc.* Explica los conceptos *adelantar* y *adelantamiento*. Después, comenta que en la Prueba Teórica suele haber varias preguntas sobre este tema.
2. **Lectura del texto y test (10 m.):** Pregunta al grupo: *¿Por qué lado debe hacerse un adelantamiento?* Si alguna persona tiene dudas puede mirar otra vez las fotografías. Lectura del texto en voz alta. Recuerda que la expresión como *norma general* implica que a veces no es así, que hay excepciones, ya que a veces se puede adelantar por la derecha, estos casos los verán en la autoescuela. Lectura de la pregunta de test, sin las respuestas. Deben imaginar mentalmente la situación que se plantea. Para ello, solicita a un participante que dibuje un esquema en la pizarra, una vez entendida la situación, se contrastan las posibles respuestas en grupo. Lectura de las respuestas y solución al test.
3. **Secuenciación de los pasos (20 m.):** Fotocopia, recorta y reparte las tarjetas de la Ficha Práctica. Por parejas, deben ordenar sobre su mesa los pasos para efectuar un adelantamiento. Contrastan sus respuestas en grupo. Antes de dar las soluciones, fomenta el debate y la discusión sobre el tema. Pueden escenificar la situación para defender sus argumentos utilizando los coches de juguete, dibujos en la pizarra, etc. Hay que tener en cuenta que algunos pasos se realizan prácticamente a la vez, por lo tanto se puede cambiar su orden.

Materiales: coches de juguete, pizarra y Ficha Práctica

Mi aportación a esta Guía:





FAEA



FAEA



FAEA

Mira las fotografías, ¿qué maniobra hacen estos turistas?

Como norma general, es obligatorio adelantar por la izquierda



1. En una autovía usted circula por el carril de la izquierda y desea adelantar al vehículo que va delante, ¿le está permitido adelantar por la derecha?

- a) Sí, si hay espacio en el carril derecho.
- b) No, porque como norma general se debe adelantar por la izquierda.
- c) Sí, si lo indico previamente.



FAEA

2. Si advierte que el vehículo que le sigue tiene el propósito de adelantarle, debe...

- a) Ceñirse al borde derecho de la calzada.
- b) Frenar, para facilitar la maniobra.
- c) Indicar que puede adelantar con seguridad.



D.G.T.

Ordena los siguientes pasos para efectuar un adelantamiento:

- 3 Mirar por los espejos retrovisores si otro vehículo quiere adelantar.
- 2 Mirar si vienen vehículos en el sentido contrario.
- 4 Señalizar con el intermitente izquierdo.
- 1 Mirar las señales.
- 10 Volver al carril de la derecha.
- 8 Mirar por el espejo retrovisor el coche adelantado.
- 6 Cambiar de carril.
- 9 Señalizar con el intermitente derecho.
- 7 Dejar la distancia lateral de seguridad.
- 5 Aumentar la velocidad.

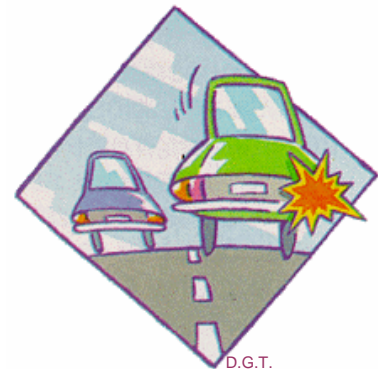

D.G.T.

Prohibido adelantar

Sesión 25 Ficha 2



Contenidos de la Ficha 2:

Normas de la Circulación	Código lingüístico	Contenidos socioculturales
-Distancia lateral de seguridad en un adelantamiento fuera de poblado: 1,50 m. como mínimo. -Velocidad máxima de los adelantamientos para un turismo y una motocicleta en vías interurbanas.	-Conceptos: <i>distancia lateral/ margen lateral</i> <i>máximo/ mínimo</i> <i>superior/ inferior</i> <i>puede superar/ no puede superar</i>	

Actividades para la Ficha 2:

- Lectura del texto y test (10 m.):** Repasa el concepto de *distancia lateral* diferenciándola de la distancia de seguridad que se deja delante del coche. Para ello plantea preguntas al grupo de forma oral: *¿Qué distancia de seguridad debe dejarse con el vehículo que nos precede?* Lectura de la pregunta y de las respuestas del test. Explica con ejemplos qué es *invadir el sentido contrario* e incide en el adelantamiento a ciclistas: *está permitido atravesar una línea continua siempre que el adelantamiento se realice en condiciones de seguridad*. Deja unos minutos para que razonen la pregunta y contesten el test.
- Lectura y análisis (10 m.):** Primera lectura individual de los dos cuadros sobre: *La velocidad al adelantar fuera de poblado*. Segunda lectura en voz alta. Tercera lectura silenciosa. Solicita que en esta lectura anoten en la pizarra las palabras que no se entienden. Aclara su significado haciendo especial hincapié en los conceptos de *inferior*, *superior* y *superar*. Debes tener en cuenta que para entender los textos no es suficiente con conocer todas las palabras, por ello es muy importante que propongas ejemplos de casos concretos.
- Preguntas (15 m.):** Dibuja en la pizarra un cuadro de doble entrada. Plantea preguntas para recordar las velocidades máximas permitidas para un turismo y una motocicleta en las diferentes vías interurbanas. Entre todos completan el cuadro anotando las velocidades. Después, plantea en voz alta la pregunta 1: *¿Está permitido adelantar...?* Todos piensan su respuesta y la anotan en su cuaderno. Formula otra pregunta y así sucesivamente hasta que tengan la respuesta de las cinco preguntas. Contrastan las respuestas en grupo. Aclara las dudas. A continuación, cada uno piensa y plantea una pregunta similar al grupo.

Materiales: pizarra y cuadernos.

Mi aportación a esta Guía:

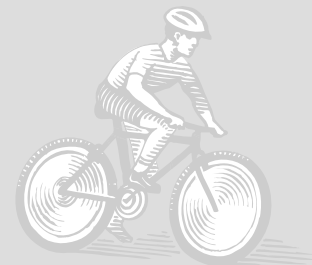

DISTANCIA LATERAL DE SEGURIDAD FUERA DE POBLADO

Al adelantar, la distancia lateral de seguridad debe ser de:

1,50 metros o más.



FAEA

3. ¿Es correcto el adelantamiento que efectúa el turismo a la motocicleta?

- a) No porque invade el sentido contrario.
- b) No porque deja más de 1'50 m. de separación y ocupa el sentido contrario.
- c) **Sí**, porque deja la separación adecuada y ocupa el carril contiguo.

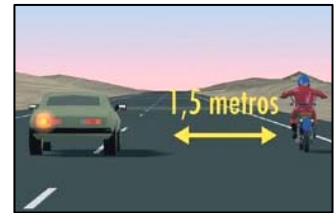

D.G.T

VELOCIDAD AL ADELANTAR FUERA DE POBLADO

En carretera convencional:

Al adelantar, la velocidad de un turismo y una motocicleta **puede superar la velocidad máxima de la carretera en**

20 km./h.

Sólo se puede adelantar a otro vehículo si va a una **velocidad inferior** a la máxima fijada en la vía.

En autopista y autovía:

La velocidad **no puede ser superior de 120 km./h.** ni para adelantar.

Para un turismo o una motocicleta...

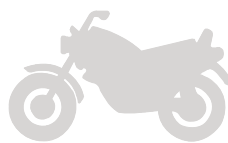

¡Recuerda!
La velocidad máxima permitida para un turismo y una motocicleta en una carretera convencional...
90 ó 100

2. ¿Está permitido adelantar en una autovía a 120 Km/h?

4. ¿Está permitido adelantar en una vía rápida a 120 Km/h a otro turismo que circula a 100 Km/h?

1. ¿Está permitido adelantar en una autopista a 130 Km/h?

3. ¿Está permitido adelantar en una vía rápida a 100 Km/h?

5. ¿Está permitido adelantar en una carretera convencional a un vehículo que circula a 80 Km/h?

1=NO / 2=SÍ / 3=SÍ / 4=NO / 5=SÍ



Contenidos de la Ficha 3:

Normas de la Circulación	Código lingüístico	Contenidos socioculturales
-Casos en los que está prohibido adelantar: <i>señalización, visibilidad reducida, pasos e intersecciones.</i> -Excepciones a la norma.	-Expresiones: <i>invadir/ ocupar el sentido contrario, visibilidad reducida, curva cerrada.</i>	-No se debe adelantar cuando tenemos dudas o el adelantamiento puede ser peligroso, aunque no haya señalización que lo prohíba.

Actividades para la Ficha 3:

- Motivación -test- (10 m.):** Esta pregunta debe servir de motivación y punto de referencia para trabajar los contenidos de la Ficha. Por parejas, leen el test y anotan la respuesta que creen que es correcta. Escribe en la pizarra todas las dudas que surjan, te servirán de referencia para trabajar los contenidos siguientes. No corrijas el test, retómalo en la Actividad 9.
- Interpretación de las señales (10 m.):** Explica en primer lugar la norma general. En sesiones anteriores ya han aparecido las marcas viales y la señal vertical de prohibido adelantar. Utiliza la Ficha Práctica de repaso, por parejas deben comentar las marcas viales e indicar si permiten o no adelantar. Aclara sus dudas. En la explicación debes incidir en que *está prohibido adelantar cuando se invade el sentido contrario, pero si no se invade sí se puede adelantar*, esto es muy importante para responder correctamente a las preguntas de test.
- Lectura de textos y análisis (20 m.):** Anota en la pizarra los casos en los que está prohibido adelantar y recuerda con dibujos qué es: *curva cerrada, cambio de rasante...* Cada uno debe buscar estos conceptos en sesiones anteriores del Manual. Lee en voz alta las excepciones a la norma. Explica de nuevo los casos en los que está prohibido adelantar incidiendo en las excepciones. Cada uno piensa de nuevo la pregunta 3 de test. Aclara las dudas.
- Test (5 m.):** De forma individual realizan el test. Corrige en grupo y explica la implicación que tiene en una respuesta el que aparezcan términos como: *siempre, en todo caso...* pues estas expresiones eliminan la posibilidad de que exista una excepción. Por ejemplo: *como norma general está prohibido adelantar en los pasos para peatones pero esto no ocurre siempre, hay excepciones, como el adelantamiento a vehículos de 2 ruedas que no impiden la visibilidad.*

Materiales: pizarra y Ficha Práctica.

Mi aportación a esta Guía:



Para ampliar más el tema:

- Otras señales: *prohibido adelantar para camiones, finalización de prohibido adelantar.*
- El adelantamiento a ciclistas.
- La señalización acústica en los adelantamientos: *cuando está permitida y cuándo no.*
- Casos de adelantamiento por la derecha y otros casos que no se consideran adelantamiento.

Prohibido adelantar

Sesión 25 Ficha 3



4. Teniendo en cuenta la situación, a partir de la señal...

- No puedo adelantar, porque está prohibido.
- Sí puedo adelantar, si no necesito invadir la parte izquierda de la calzada.
- Podré adelantar por el arcén derecho.



FAEA



Como norma general, no se puede adelantar cuando hay una señal de prohibido adelantar.

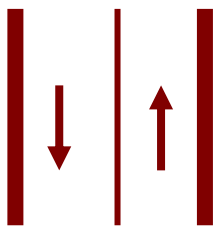

LÍNEA CONTINUA

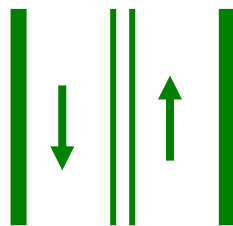

DOBLE LÍNEA CONTINUA

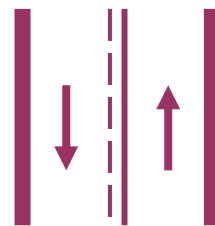

LÍNEA CONTINUA EN MI CARRIL

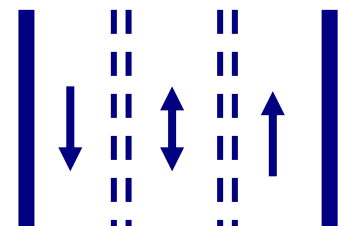

CARRIL REVERSIBLE

Cuando no hay señales, NO SE PUEDE ADELANTAR cuando es peligroso y no se ve bien el sentido contrario.

Está prohibido adelantar:

- En **curvas cerradas** de visibilidad reducida.
- En **cambios de rasante** de visibilidad reducida.
- En **pasos para peatones**.
- Cerca de **pasos a nivel**.
- Cerca de una **intersección** cuando no tengo prioridad.



FAEA

Excepciones:

SÍ SE PUEDE ADELANTAR...

- ❖ Cuando no necesita invadir el sentido contrario.
- ❖ A vehículos de dos ruedas.
- ❖ En una glorieta o intersección giratoria.
- ❖ En un paso de peatones cuando circula muy despacio.



5. ¿Dónde está prohibido adelantar?

- En todas las curvas y cambios de rasante.
- En la proximidad a un paso a nivel, excepto a vehículos de dos ruedas que no impidan la visibilidad.
- En los pasos para peatones siempre.

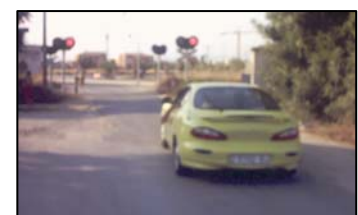

FAEA

Ficha Práctica para la Actividad 3
(Para fotocopiar y recortar)

Mirar por los espejos retrovisores si otro vehículo quiere adelantar.

Mirar si vienen vehículos en el sentido contrario.

Señalizar con el intermitente izquierdo.

1

Mirar las señales.

Volver al carril de la derecha.

Mirar por el espejo retrovisor el coche adelantado.

Cambiar de carril.

Señalizar con el intermitente derecho.

Dejar la distancia lateral de seguridad.

Aumentar la velocidad.

Ficha Práctica para la Actividad 8 (Para fotocopiar)

A LA VISTA DE ESTAS SEÑALES ¿SE PUEDE ADELANTAR?

