



Sesión 7

Las vías

Las vías



La **vía** es el lugar por donde circulan los peatones y los vehículos.



FAEA

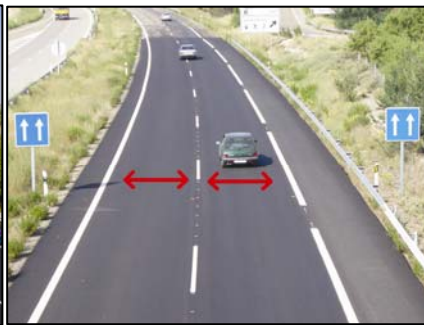

FAEA

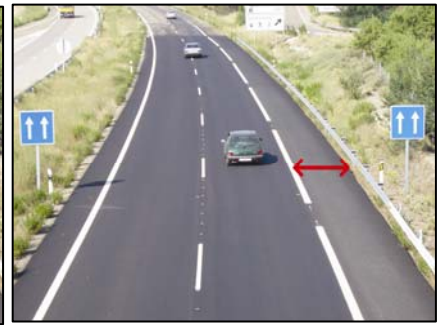

FAEA

¿Sabes cómo se llaman estas partes de la vía?

Pon el nombre a cada una de las partes de esta vía:

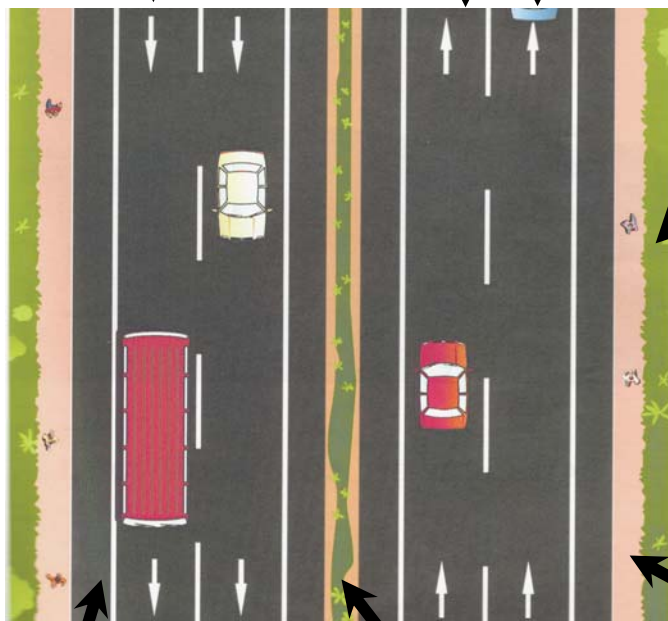

D.G.T.

- Calzada
- Carril
- Cuneta
- Arcén
- Mediana
- Acera

Las vías



FAEA

¿Qué diferencias encuentras entre estas fotografías?



FAEA

Existen distintas clases de vías:

Dentro de poblado	Fuera de poblado
vías urbanas y travesías	vías interurbanas o carreteras

Dentro de poblado

Las **vías urbanas** son las calles de las ciudades y pueblos.

En las vías urbanas está **prohibido** ir a **más de 50 Km. por hora**.

Las **travesías** son tramos de carretera que atraviesan un poblado. En las travesías debes seguir las **mismas normas de circulación** que en el **poblado**.



1. El tramo de vía interurbana que pasa por un poblado recibe el nombre de...

- a) carretera
- b) calle
- c) travesía.



D.G.T.

2. Si circula con su turismo por esta travesía ¿a que velocidad máxima podrá ir?

- a) A 90 Km. por hora.
- b) A 50 Km. por hora.
- c) A 40 Km. por hora.



FAEA

Repasa los conceptos de: **dirección y sentido de la circulación.**

Cada vía tiene una **sola dirección**, pero puede tener: **un sentido** (sentido único) o **dos sentidos** (doble sentido) de circulación.

Contesta Verdadero o Falso:

1. Si hay dos carriles tienen que estar señalados con líneas pintadas en la calzada.
2. La parte de la vía por donde caminan los peatones se llama acera.
3. Las vías interurbanas son las vías que están fuera de poblado.
4. En las travesías se puede circular a más de 50 Km. por hora.
5. El arcén sirve para separar las calzadas en las autovías o autopistas.

V	F

FUERA DE POBLADO

Autopistas

- Son carreteras por las que **sólo** se puede circular con **automóviles**.
- Tienen distintas calzadas para cada sentido de circulación.
- Las calzadas están separadas por la mediana.
- Las autopistas pueden ser de **peaje**, cuando hay que pagar para circular, o **libres**.
- No tienen cruces con otras vías.



FAEA

Autovías

- Se puede circular con **automóviles** y también, sólo por el **arcén**, con **bicicletas** y los **peatones**.
- Tienen distintas calzadas para cada sentido de circulación.
- Las calzadas están separadas por la mediana.
- Nunca hay que pagar para circular por ellas.
- No tienen cruces con otras vías.



D.G.T.

Vías para automóviles

- Son carreteras por las que sólo pueden circular automóviles.
- Tienen una sola calzada.



Carreteras convencionales

- Son las carreteras que no son autopistas, ni autovías ni vías para automóviles.



FAEA

Relaciona:

<input type="checkbox"/>	<input type="checkbox"/>	<input type="checkbox"/>	<input type="checkbox"/>	<input type="checkbox"/>	<input type="checkbox"/>	<input type="checkbox"/>

- | | | |
|---------------------------------|--|--------------------------------|
| 1. Entrás en una autovía. | 4. Fin de autopista. | 6. Fin de autovía. |
| 2. Entrás en una autopista. | 5. Entrás en una vía para automóviles. | 7. Circulación en dos sentidos |
| 3. Fin de vía para automóviles. | | |