



Sesión 12

Semáforos

Semáforos



¿Qué es un semáforo? ¿Para qué sirve?
¿Cómo son los semáforos que conoces?

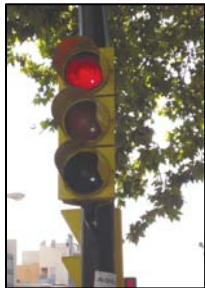

FAEA



FAEA



FAEA



FAEA



FAEA

La luz **roja fija** prohíbe pasar.

La luz **roja intermitente** también prohíbe pasar cuando está encendida.

La luz **amarilla fija** prohíbe pasar.
Si el vehículo está muy cerca del semáforo y no puedo detenerse, debe seguir.

La luz **amarilla intermitente** permite pasar con precaución.

La luz **verde fija** permite pasar.

Cuando hay un atasco no se debe pasar.

Si hay señales verticales junto al semáforo hay que obedecer al semáforo.
Si el semáforo está amarillo intermitente, hay que obedecer la señal.



FAEA

¿Dónde hay que detenerse?

Antes de la línea de detención.

Cuando no hay línea, antes del semáforo.

Cuando el semáforo está dentro de una intersección, antes de entrar en la intersección.

Línea de detención



1. ¿Qué debe hacer ante la luz amarilla no intermitente del semáforo?

- a) Detenerse en la próxima intersección.
- b) Detenerse a la altura del semáforo, si puede hacerlo en condiciones de seguridad suficiente.
- c) Pasar con precaución.

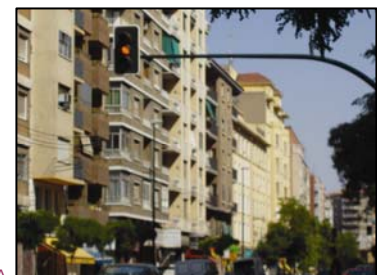

FAEA

SEMÁFOROS CON FLECHAS



Obligan a los vehículos que circulan en la dirección y sentido de la flecha.

¿Cuándo tengo que girar?

Carril **reservado** para girar

Carril **necesario** para girar

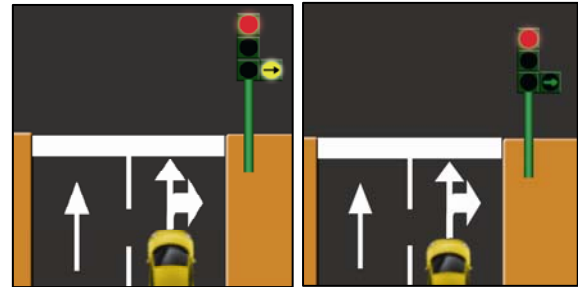
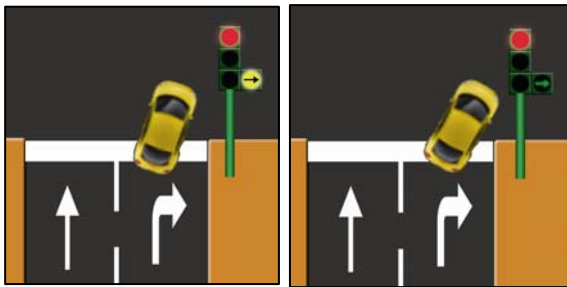

dibujos FAEA

SEMÁFOROS CUADRADOS O DE CARRIL

Están **encima del carril**. Ordenan a los vehículos que circulan por el carril donde está el semáforo.

- 1 Permite circular por el carril.
- 2 Prohíbe circular por el carril.
- 3 Indica que debo cambiar de carril.

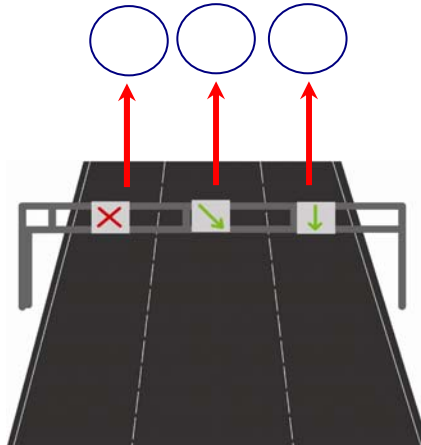

2. Sobre el carril por donde circula se enciende un semáforo cuadrado con una luz roja en forma de aspa ¿qué debe hacer?

- a) Detenerse a su altura
- b) Abandonar ese carril cuanto antes.
- c) Detenerse en la próxima intersección.

OTROS SEMÁFOROS

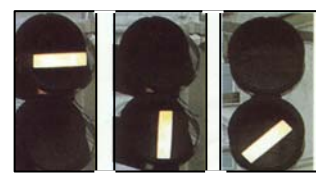

Obediencia cuando hay semáforos a los dos lados



El semáforo de la izquierda obliga a los vehículos que **giren a la izquierda o sigan de frente**.

El semáforo de la derecha obliga a los vehículos que **giren a la derecha**.

Si sólo hay semáforo a la derecha, obliga a todos los vehículos.



3. Ud. circula por una vía en la que hay semáforos a la derecha y a la izquierda. Si quiere seguir de frente debe obedecer...

- a) al semáforo de la izquierda
- b) al semáforo de la derecha
- c) al semáforo que emita el mensaje más restrictivo.



SEÑALES VERTICALES EN EL SEMÁFORO

Si hay señales verticales junto al semáforo hay que obedecer al semáforo.

Si el semáforo está amarillo intermitente, hay que obedecer la señal.

¿Qué debo hacer?:



FAEA



FAEA



FAEA

4. ¿Debe ceder el paso a los vehículos que se aproximen por la vía transversal?

- a) No.
- b) Sí, porque si hay contradicción de mensajes debo obedecer al más restrictivo.
- c) Sí..